

## UNE VUE DE L'ALSACE PAR LA CONNAISSANCE DE COLMAR

Son charme alsacien et ses rues bordées  
de maisons sculptées, décorées et fleuries

### HISTOIRE :

Une tour symbole de puissance et de noblesse abritant un colombier érigée au centre de COLMAR aurait transmis son nom à la cité. Villa COLUMBARIA, le domaine des Colombes devenu COLUMBRA, puis COLMAR.

Au XVème siècle, Charles le Téméraire, en compensation du prêt d'argent consenti à l'archiduc Sigismond représentant l'empereur d'Allemagne réclame en gage une partie de la province d'Alsace. Le bailli Pierre Hagenbach délégué dans la région concédée est si cruel que les provinces se hâtent de rembourser la dette, mais le tyran refuse de céder la place. Il sera finalement arrêté et décapité par le bourreau de Colmar.

Sa tête momifiée est conservée au musée d'UNTERLINDEN

### Le musée d'UNTERLINDEN

Ce musée dont le nom signifie « sous les tilleuls » occupe un ancien couvent édifié au XIIIème siècle. Il est célèbre dans toute l'Europe grâce aux œuvres de Grünewald, de Schongauer et d'Issenheim qu'il abrite.

On y admire notamment le célèbre retable \*\*\* d'Issenheim- Cette œuvre monumentale et saisissante du XVIème siècle constituait à l'origine le maître autel de la chapelle du couvent des Antonites et fut transportée à Colmar en 1789 après la fermeture du couvent d'Issenheim.

D'autres trésors nous attendent : la célèbre maison Pfister, ses arcades et son élégante galerie de bois construite en 1537 par un chapelier de Besançon, la maison des têtes, la maison Schongauer, l'ancien corps de garde au balcon duquel étaient prononcées les condamnations infamantes, l'ancienne douane, l'église St Martin et la légende de St Nicolas, et bien d'autres choses encore, puisque les pas des accompagnants les conduiront vers Ribeauvillé et sa manufacture d'impression des étoffes

### LA MANUFACTURE D'IMPRESSION SUR ÉTOFFES DE RIBEAUVILLÉ

Manufacture renommée parmi les grands mondiaux du textile imprimé à la main, ses origines remontent au XVIIIème siècle et elle est connue sous la marque commerciale « Beauvillé »

Riquewihr \*\*\*- où la visite du marché de Noël et l'étape au Restaurant « La grappe d'or » sont juste faites pour vous donner l'envie irrésistible de revenir dans ce village de vigneron, perle du vignoble alsacien.

La soirée de gala aura lieu dans un des prestigieux wagons du Trans Europ Express – récemment ouvert au public dans le musée du train à MULHOUSE, et ce voyage express se terminera par une incursion dans le vignoble alsacien au village de Pfaffenheim.



## Renseignements et Inscription

### BULLETIN D'INSCRIPTION

*(Inscription obligatoire, aucune inscription ne sera prise sur place)*

À renvoyer:

**Madame Christiane HERZOG**

Secrétaire Général

N°8 rue du Fossé des Tailleurs

67000 STRASBOURG

Tel : 03 88 32 38 88

[E-mail : herzog.expert@gmail.com](mailto:herzog.expert@gmail.com)



**La Compagnie des Experts  
agréés par la Cour de  
cassation  
et  
le Conseil National des  
Compagnies d'Experts de  
justice  
à  
COLMAR**



**COLLOQUE :**

**25 et 26 novembre 2011**

Sur le thème :

**« Critères de sélection des  
Experts de justice »**



## PROGRAMME POUR LES EXPERTS

### ◆ Vendredi 25 novembre 2011

**08h30 :** Conseil d'administration du CNCEJ à la bibliothèque de la Cour d'appel de Colmar.

**10h00 :** Conseil d'administration de la CEACC à la bibliothèque de la Cour d'appel de Colmar.

**12h30 :** Déjeuner au restaurant Hôtel MERCURE à Mulhouse  
Invité Monsieur Jacques MARION

**14h30 à 18h00:** Colloque « Critères de sélection des Experts de justice » à la CCI de Mulhouse

**19h00 à 24h00 :** Dîner de gala à la cité du train de Mulhouse, dans le wagon restaurant du Trans Europe Express

### ◆ Samedi 26 novembre 2011

**10h00 :** -Visite guidée de Colmar « la magie de Noël »  
-Visite du marché de Noël Colmar

**12h30 :** Déjeuner au restaurant « au Petit Pfaffenheim » Cuisine traditionnelle et alsacienne,  
Situé au bord de la route des vins « Gewürztraminer »,  
Relais postal du 17ème siècle,

**14h00 :** Visite de la cave vinicole de Pfaffenheim avec dégustation

## LES INTERVENANTS

Vendredi 25 novembre 2011

### ACCUEIL

**Monsieur Jacques MARION,**  
Premier Président de la Cour d'appel de Colmar

**Monsieur Didier KLING**  
Président de la Compagnie des Experts Agrés par la Cour de cassation (CEACC),  
Expert Agréé par la Cour de cassation

### INDEPENDANCE

**Monsieur Pierre LOEPER**  
Président d'Honneur du Conseil National des Experts de Justice (CNCEJ),  
Expert Agréé par la Cour de cassation

### OBJECTIVITE

**Maître Patrick de FRONTBRESSIN**  
Avocat à la Cour  
Maître de conférence à l'Université Paris XI

### IMPARTIALITÉ

**Docteur Jean-Claude ARCHAMBAULT**  
Vice-Président du Conseil National des Experts de Justice (CNCEJ),  
Expert Agréé par la Cour de cassation

### PROBITE

**Monsieur Bertrand LUDES**  
Président de la Compagnie des Experts près la Cour d'appel de Colmar,  
Expert Agréé par la Cour de cassation

### COMPETENCE

**Monsieur Jean-Bruno KERISEL**  
Président d'Honneur du Conseil National des Experts de Justice (CNCEJ)  
Expert Honoraire Agréé par la Cour de cassation

### SYNTHESE DU COLLOQUE

**Monsieur Dominique LENCOU**  
Président du Conseil National des Experts de Justice (CNCEJ)  
Expert Agréé par la Cour de cassation



## PROGRAMME DES ACCOMPAGNANTS

Vendredi 25 novembre 2011

**10h00 à 11h30 :** Visite du musée Unterlinden à Colmar

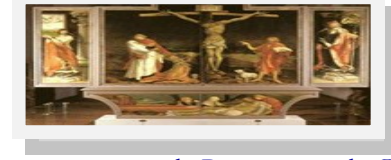

**12h00 :** Départ par car pour le Restaurant « la Grappe d'or » à Riquewihr

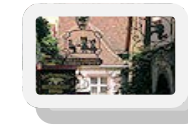

**13h30 à 17h00 :** - Visite du marché de Noël de Riquewihr

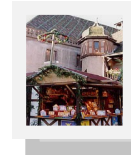

- Visite du magasin d'usine de la manufacture d'impression sur étoffes de Beauvillé à Ribeauvillé

